

CATÁLOGO INMUEBLES ADJUDICADOS



BBVA
Inmuebles y
Recuperaciones

DICIEMBRE 2025

TERRENOS

PROVINCIA



TERRENO



S/ 1,183,000

CHEPÉN - CHEPÉN



Área Terreno: 1,577.80 m2



Lote 01 Resultante Sector Chepen Av, Piura 0122 ,
Chepen



www.grupoordesa.eu



Contáctanos: 940-095-131 / 963-779-942

● **IC-1098-2**

TERRENO

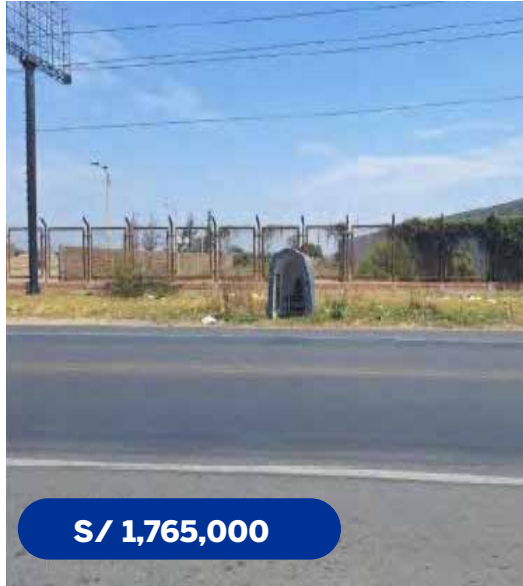

S/ 1,765,000

CHEPÉN - CHEPÉN



Área Terreno: 4,000 m2



Predio Lurifico Sub-Lote B1 Resultante
Valle Jequetepeque.



www.grupoordesa.eu



Contáctanos: 940-095-131 / 963-779-942

● **IC-476-2**

TERRENO PARA DESARROLLO COMERCIAL

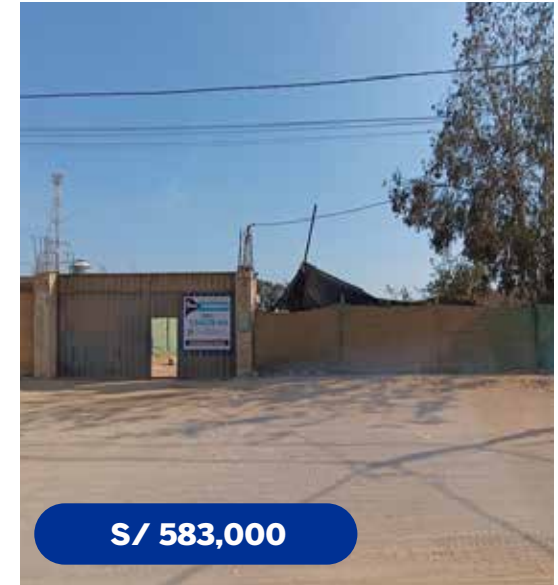

S/ 583,000

CHINCHA - ICA



Área Terreno 1,941.78 m2



Calle Alejandrina Carrillo N° 113. Distrito de
Grocio Prado



www.propiedadesenremate.pe/propiedad/ic-349-3/



Contáctanos: 975-790-612 / 01-715-0800

● **IC-349-3**

TERRENO



S/ 64,000

MANANTAY- CORONEL PORTILLO



Área Terreno: 310.60 m2



Calle Cabo Pantoja Mz 38 Lt 11 AA.HH.
Luz y Paz.



www.grupoordesa.eu



Contáctanos: 940-095-131 / 963-779-942

● IC-358-4

TERRENO



S/ 60,000

MANANTAY- CORONEL PORTILLO



Área Terreno: 304.50 m2



Calle Cabo Pantoja Mz 38 Lt 13 AA.HH.
Luz y Paz.



www.grupoordesa.eu



Contáctanos: 940-095-131 / 963-779-942

● IC-359-4

TERRENO



S/ 4,337,000

MOCHE - TRUJILLO



Área Terreno: 8,820 m2



Lotes 15B-2 y 16B-2, Ex Fundo Larrea



www.grupoordesa.eu



Contáctanos: 940-095-131 / 963-779-942

● IC-1101-2AB

TERRENO CERCA A REAL PLAZA



PIURA - PIURA

- 🏠 Área Terreno 1,590 m2
- 📍 Mz C Lote 9 Tercera Zona Industrial I1- I2
Distrito Piura, Provincia y Departamento Piura.
- 🌐 www.masterhouse.com
- ☎ Contáctanos: (01) 437-0077 / 994-111-733

● IC-1103-2

TERRENO IDEAL PARA PROYECTOS INMOBILIARIOS



PIURA - PIURA

- 🏠 Área Terreno 6,126.27 m2
- 📍 Mz C lote 4 Urb. Las Torres del Chipe,
Distrito de Piura, Provincia de Piura y Departamento de Piura
- 🌐 www.masterhouse.com
- ☎ Contáctanos: (01) 437-0077 / 994-111-733

● BC-1004-1

TERRENO



SALAS - ICA

- 🏠 Área Terreno 5,001.76 m2
- 📍 Condominio La Finca, Lote 2 Sector E
- 🌐 www.propiedadesenremate.pe/propiedad/ic-1093-3/
- ☎ Contáctanos: 975-790-612 / 01-715-0800

● IC-1093-3

TERRENO



SALAS - ICA



Área Terreno 5,158.63 m2



Condominio La Finca Lote 6 Sector D



www.propiedadesenremate.pe/propiedad/ic-1089-3/



Contáctanos: 975-790-612 / 01-715-0800

● IC-1089-3

TERRENO

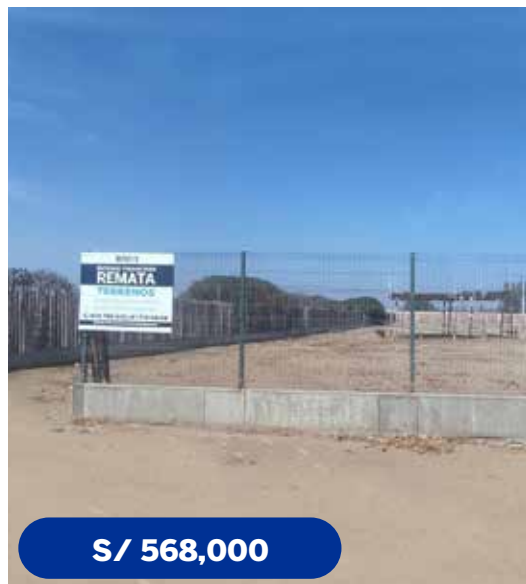

SALAS - ICA



Área Terreno 5,063.14 m2



Condominio La Finca Lote 8 Sector A



www.propiedadesenremate.pe/propiedad/ic-1083-3/



Contáctanos: 975-790-612 / 01-715-0800

● IC-1083-3

TERRENO



SALAS - ICA



Área Terreno 5,034.56 m2



Condominio La Finca Lote 9 Sector A



www.propiedadesenremate.pe/propiedad/ic-1084-3/



Contáctanos: 975-790-612 / 01-715-0800

● IC-1084-3

TERRENO



SALAS - ICA



Área Terreno 5,039.38 m2



Condominio La Finca, Lote 10 Sector A



www.propiedadesenremate.pe/propiedad/ic-1085-3/



Contáctanos: 975-790-612 / 01-715-0800

● IC-1085-3

TERRENO



SALAS - ICA



Área Terreno 6,517.69 m2



Condominio La Finca, Lote 1 Sector D



www.propiedadesenremate.pe/propiedad/ic-348-3/



Contáctanos: 975-790-612 / 01-715-0800

● IC-348-3

TERRENO



SALAS - ICA



Área Terreno 5,018.25 m2



Condominio La Finca Lote 11 Sector A



www.propiedadesenremate.pe/propiedad/ic-1086-3/



Contáctanos: 975-790-612 / 01-715-0800

● IC-1086-3

TERRENO



SALAS - ICA



Área Terreno 5,020.10 m2



Condominio La Finca Lote 12 Sector A



www.propiedadesenremate.pe/propiedad/ic-1087-3/



Contáctanos: 975-790-612 / 01-715-0800

● **IC-1087-3**

TERRENO



SALAS - ICA



Área Terreno 5,150.69 m2



Condominio La Finca Lote 5 Sector D



www.propiedadesenremate.pe/propiedad/ic-1088-3/



Contáctanos: 975-790-612 / 01-715-0800

● **IC-1088-3**

TERRENO



SALAS - ICA



Área Terreno 5,139.45 m2



Condominio La Finca, Lote 8 Sector D



www.propiedadesenremate.pe/propiedad/ic-1090-3/



Contáctanos: 975-790-612 / 01-715-0800

● **IC-1090-3**

TERRENO



SALAS - ICA



Área Terreno 5,110.94 m2



Condominio La Finca, Lote 9 Sector D



www.propiedadesenremate.pe/propiedad/ic-1091-3/



Contáctanos: 975-790-612 / 01-715-0800

● IC-1091-3

TERRENO



SALAS - ICA



Área Terreno 5,089.47 m2



Condominio La Finca, Lote 10 Sector D



www.propiedadesenremate.pe/propiedad/ic-1092-3/



Contáctanos: 975-790-612 / 01-715-0800

● IC-1092-3

TERRENO



SAN JUAN BAUTISTA -MAYNAS



Área Terreno: 442.3 m2



Asentamiento Poblacional Juan Velasco Alvarado
Mz K Lote 13A,



www.grupoordesa.eu



Contáctanos: 940-095-131 / 963-779-942

● IC-346-4

TERRENO



SATIPO - JUNÍN



Área Terreno 131.75 m2



Mz B lote 26 - Urb. Habilitación Urbana Las Lomas 1ra Etapa



www.propiedadesenremate.pe/propiedad/ic-360-4/



Contáctanos: 975-790-612 / 01-715-0800

● IC-360-4

TERRENO



SORITOR - MOYOBAMBA



Área Terreno: 360 m2



Lote de Terreno Urbano Av. Integración
Mz 23 lote 14 Sector La Unión,



www.grupoordesa.eu



Contáctanos: 940-095-131 / 963-779-942

● IC-347-4

TERRENO



TARMA - JUNÍN



Área Terreno: 1,877.85 m2



Av. Vienrich S/N Lote 3



www.propiedadesenremate.pe/propiedad/bc-1008-4/



Contáctanos: 975-790-612 / 01-715-0800

● BC-1008-4

TERRENO



VEINTISEIS DE OCTUBRE - PIURA



Área Terreno 3,500 m² - Área Construida 140 m²



Mz. V Sub Lote 3-6 C Zona Industrial , Distrito de Veintiseis de Octubre



www.masterhouse.com



Contáctanos: (01) 437-0077 / 994-111-733

● IC-475-2C

TERRENO



VEINTISEIS DE OCTUBRE - PIURA



Área Terreno 3,500 m² - Área Construida 127.14 m²



Mz. V Sub Lote 3-6 A Zona Industrial , Distrito de Veintiseis de Octubre



www.masterhouse.com



Contáctanos: (01) 437-0077 / 994-111-733

IC-475-2A

TERRENO



VEINTISEIS DE OCTUBRE - PIURA



Área Terreno 3,780 m² - Área Construida 181 m²



Mz. V Sub Lote 3-6 B Zona Industrial , Distrito de Veintiseis de Octubre



www.masterhouse.com



Contáctanos: (01) 437-0077 / 994-111-733

● IC-475-2B

TERRENO



VIRÚ- VIRÚ



Área Terreno 6.19 Ha



Predio El Arenal , Sector Vinsos Altos, con Unidad Catastral N° 3546 Valle de Viru



www.grupoordesa.eu



Contáctanos: 940-095-131 / 963-779-942

● IC-454-2-A

TERRENO

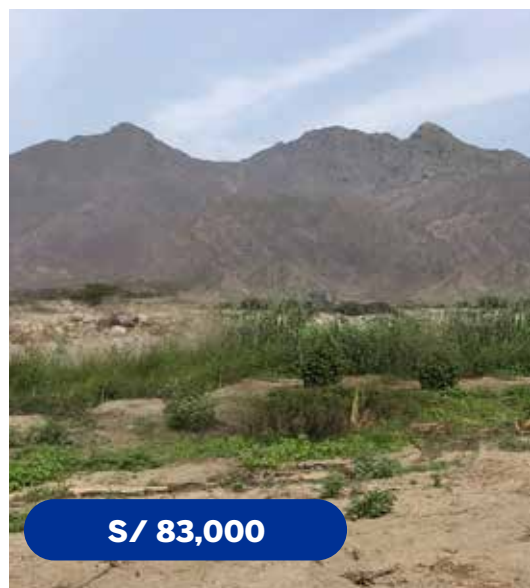

VIRÚ- VIRÚ



Área Terreno 1.73 Ha



Predio Queneto con Unidad Catastral N° 3289, Valle De Virú .



www.grupoordesa.eu



Contáctanos: 940-095-131 / 963-779-942

● IC-454-2-C

TERRENO

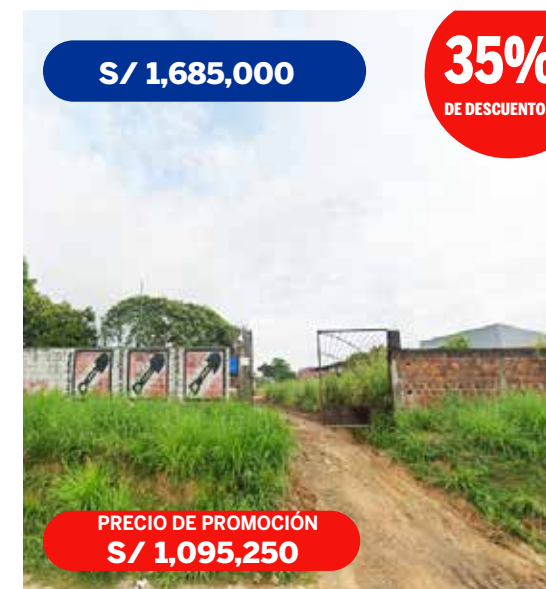

YURIMAGUAS - ALTO AMAZONAS



Área Terreno: 5,000 m2/Área Construida: 130 m2



Calle Libertad Lote 1-04,



www.grupoordesa.eu



Contáctanos: 940-095-131 / 963-779-942

● IC-356-4

TERRENO



MORROPÓN - PIURA



Área Terreno 1,337.60 m2



Centro Poblado Lainas Mz. 5 Lote 4. Distrito de La Matanza,
Provincia de Morropón, Departamento de Piura.



www.masterhouse.com



Contáctanos: (01) 437-0077 / 994-111-733

BC-398-2

**Si tienes alguna duda
ponte en contacto con nosotros.**

Consultas

ventas.irbsa@bbva.com

Términos y condiciones: La disponibilidad de los inmuebles y vigencia de los precios están sujetos a variación sin previo aviso, pudiendo ser los inmuebles retirados inclusive si cuentan con ofertas presentadas. Los interesados deberán en todos los casos corroborar la disponibilidad y condiciones de venta de cada inmueble a los teléfonos de contacto indicados en la presente publicidad. La presentación de una propuesta económica no presupone la aceptación de la misma, ni de las condiciones en ellas contenidas. Una oferta se entenderá por aceptada mediante la comunicación por un medio electrónico o en formato físico que se haga llegar al ofertante, siendo de aplicación las condiciones fijadas en la misma comunicación.

Las ofertas económicas prestadas por los clientes también quedan sujetas a la conformidad del área de Compliance de BBVA

*La actualización de los catálogos es de manera mensual.

*Promociones no aplican para colaboradores del BBVA.