

CATÁLOGO INMUEBLES ADJUDICADOS

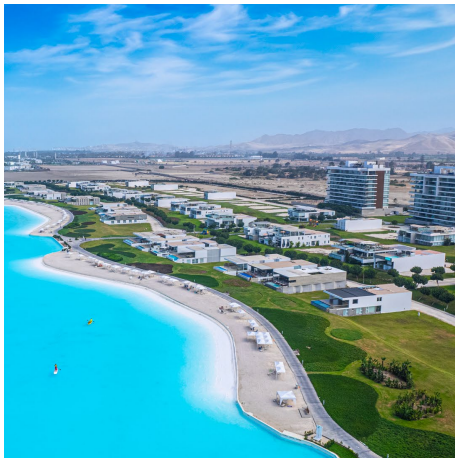

BBVA
Inmuebles y
Recuperaciones

DICIEMBRE 2025



CASAS



DEPARTAMENTOS



LOCALES



OFICINAS



TERRENOS

CASAS

LIMA



CASA DE DOS PISOS IDEAL PARA EMPRESAS



CALLAO



19 AMBIENTES



9 DORMITORIOS



3 BAÑOS



1 COCHERA



Área Terreno 225 m² - Área Construida 225 m²



Av. Guardia Chalaca 1368 Unidad Inmobiliaria # 1
Urb. Santa Marina



www.propiedadesenremate.pe/propiedad/ic-1095-1/



Contáctanos: 975-790-612 / 01-715-0800

● IC-1095-1

CASA CON PISCINA

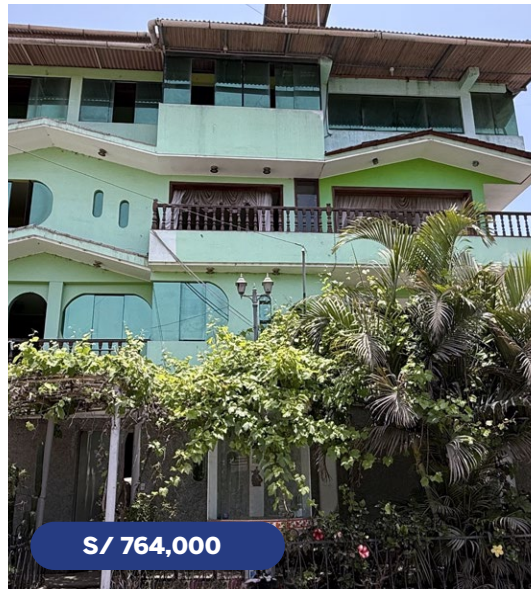

CAÑETE



23 AMBIENTES



10 DORMITORIOS



5 BAÑOS



1 COCHERA



Área Terreno: 199.9 m² - Área Construida: 530 m²



Centro Poblado Nuevo Imperial Mz. U Lote 20,
Distrito Nuevo Imperial



www.propiedadesenremate.pe/propiedad/ic-1254-1/



Contáctanos: 975-790-612 / 01-715-0800

● IC-1254-1

CASA DE 2 PISOS



CERCADO DE LIMA



4 DORMITORIOS



5 BAÑOS



1 COCHERA



Área Terreno: 182.04 m² - Área Construida: 392.04 m²



Jr. Teniente Arancivia N°299 Y Coronel Zubiaga
N° 488-498



www.grupoordesa.eu



Contáctanos: 940-095-131 / (01) 320-6341

● IC-1208-1

CASA COMO TERRENO



COMAS



1 AMBIENTE

Área Terreno: 180 m² - Área Construida: 192.95 m²

Asentamiento Humano Collique - Cuarto Sector
"O" Zona IV Mz V3 Lote 18

www.propiedadesenremate.pe/propiedad/ic-930-1/

Contáctanos: 975-790-612 / 01-715-0800

● IC-930-1

CASA DE 3 PISOS



LA MOLINA



4 DORMITORIOS



5 BAÑOS



1 COCHERA

Área Terreno: 588.84 m² - Área Construida: 468.79 m²

Calle Las Islas Virgenes Mz 'A' Lote 6 Urb. Los Condes
de La Portada

www.grupoordesa.eu

Contáctanos: 940-095-131 / (01) 320-6341

● IC-1181-1

CASA DE UN PISO RODEADA DE JARDINES



LA MOLINA



4 DORMITORIOS



3 BAÑOS



5 COCHERAS

Área Terreno 1011.35 m² - Área Construida 182 m²

Av. La Molina N°3725 - Urb. El Sol de La Molina

www.masterhouse.com

Contáctanos: (01) 437-0077 / 994-111-733

● IC-1230-1

CASA DE DOS PISOS CERCA AL OLIVAR



S/ 3,473,000

SAN ISIDRO



15 AMBIENTES



5 BAÑOS



2 COCHERAS



Área Terreno 297.14 m² - Área Construida 380.16 m²



Calle Prolongación General Arenales
N° 431 - 433-439



www.propiedadesenremate.pe/propiedad/ic-1187-1/



Contáctanos: 975-790-612 / 01-715-0800

● IC-1187-1

CASA DE 4 PISOS +AZOTEA



S/ 1,737,000

SAN MARTÍN DE PORRES



41 AMBIENTES



15 BAÑOS



Área terreno: 160.01 m² - Área Construida: 559.26 m²



Unidad Inmobiliaria N° 01,02,03,04,05 con frente al
Pasaje Huari Manzana V Lote 14 Urb. Mesa Redonda.



www.propiedadesenremate.pe/propiedad/ic-1214-1/



Contáctanos: 975-790-612 / 01-715-0800

● IC-1214-1 AL IC-1218-1

CASA DE 2 PISOS



S/ 441,000

SAN JUAN DE MIRAFLORES



11 AMBIENTES



5 DORMITORIOS



2 BAÑOS



1 COCHERA



Área terreno: 126 m² - Área Construida: 235.58 m²



Ca. Miguel Grau # 289 (Mz B Lote 24)
Pueblo Joven Javier Heraud



www.propiedadesenremate.pe/propiedad/ic-1209-1/



Contáctanos: 975-790-612 / 01-715-0800

● IC-1209-1

**Si tienes alguna duda
ponte en contacto con nosotros.**

Consultas

ventas.irbsa@bbva.com

Términos y condiciones: La disponibilidad de los inmuebles y vigencia de los precios están sujetos a variación sin previo aviso, pudiendo ser los inmuebles retirados inclusive si cuentan con ofertas presentadas. Los interesados deberán en todos los casos corroborar la disponibilidad y condiciones de venta de cada inmueble a los teléfonos de contacto indicados en la presente publicidad. La presentación de una propuesta económica no presupone la aceptación de la misma, ni de las condiciones en ellas contenidas. Una oferta se entenderá por aceptada mediante la comunicación por un medio electrónico o en formato físico que se haga llegar al ofertante, siendo de aplicación las condiciones fijadas en la misma comunicación.

Las ofertas económicas prestadas por los clientes también quedan sujetas a la conformidad del área de Compliance de BBVA

*La actualización de los catálogos es de manera mensual.

*Promociones no aplican para colaboradores del BBVA.