

CATÁLOGO INMUEBLES ADJUDICADOS



BBVA
Inmuebles y
Recuperaciones

FEBRERO 2026

DEPARTAMENTOS

LIMA



DEPARTAMENTO DE PLAYA FLAT 5° PISO



S/ 1,706,000

ASIA - LA JOLLA



4 DORMITORIOS



6 BAÑOS



2 COCHERAS



Área Construida: 316.63 m² - Área Ocupada: 321.56 m²



Condominio La Jolla Cuarta Fila Lote F3 - Dpto. No. 505.
Estacionamientos 92 y 93



www.propiedadesenremate.pe/propiedad/bc-995-1/



Contáctanos: 975-790-612 / 01-715-0800

● BC-995-1

DEPARTAMENTO LOCAL 1° PISO



S/ 165,000

COMAS



4 AMBIENTES



1 BAÑOS



Área Construida 102.4 m² - Área Ocupada 102.4 m²



Jr. San Martín Num 350-352-354,
Distrito Comas, Lima



www.grupoordesa.eu



Contáctanos: 940-095-131 / (01) 320-6341

● IC-1212-1

DEPARTAMENTO FLAT 13° PISO

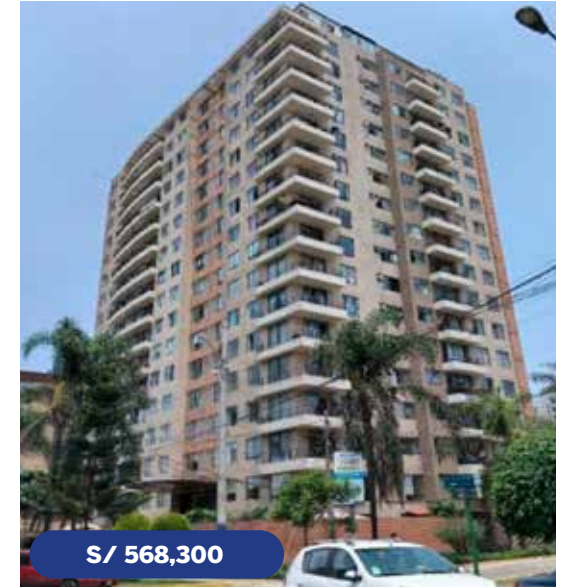

S/ 568,300

JESÚS MARÍA



4 DORMITORIOS



5 BAÑOS



2 COCHERAS



Área Construida: 93.85 m² - Área Ocupada: 93.85 m²



Av. Horacio Urteaga Número 502, Departamento 1307
13° Piso



www.propiedadesenremate.pe/propiedad/ic-1247-1/



Contáctanos: 975-790-612 / 01-715-0800

● IC-1247-1

DEPARTAMENTO FLAT



S/ 524 ,000

LA VICTORIA



3 AMBIENTES



1 BAÑO



Área Construida: 56.69 m2 - Área Ocupada: 56.69 m2



Jirón Huánuco Número 1737, Departamento 1737-C



www.propiedadesenremate.pe/propiedad/ic-1012-1/



Contáctanos: 975-790-612 / 01-715-0800

● IC-1012-1

DEPARTAMENTO FLAT



S/ 298,000

LA VICTORIA



1 DORMITORIO



1 BAÑO



Área Construida: 49.43 m2 - Área Ocupada: 49.43 m2



Interior N°308 (Tercer Piso) Jirón Evaristo San Cristobal
Numero 1751 Urbanización San Pablo



www.grupoordesaeu



Contáctanos: 940-095-131 / (01) 320-6341

● IC-1180-1

DEPARTAMENTO CERCA A CENTRO DE GAMARRA

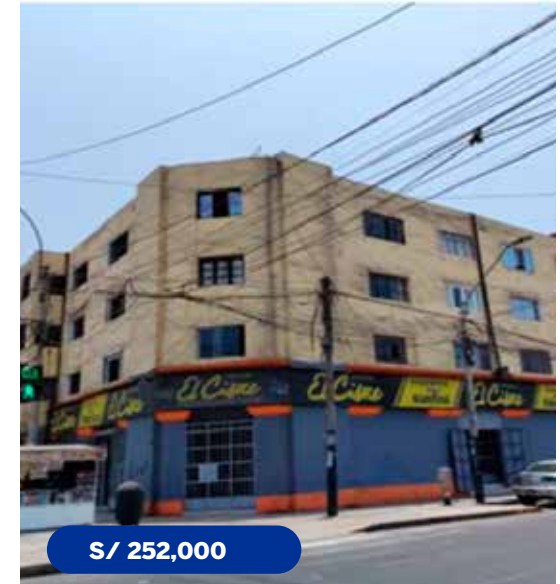

S/ 252,000

LA VICTORIA



6 AMBIENTES



2 DORMITORIOS



1 BAÑO



Área Construida: 69.95 m2 - Área Ocupada: 69.95 m2



Departamento N° 18 Pasaje Pizarro N° 103 - PISO 4



www.grupoordesaeu



Contáctanos: 940-095-131 / (01) 320-6341

● IC-1257-1

DEPARTAMENTO FLAT



S/ 213,000

LOS OLIVOS



2 DORMITORIOS



2 BAÑOS



Área Construida: 77.20 m² - Área Ocupada: 77.20 m²



Calle 48 N°180 Dpt. 401 Mz. Tt2 Lte. Sub 60-b, Urb. Floresta, La (Urb. Pro segundo sector i etapa), Los Olivos, Lima.



www.grupoordesa.eu



Contáctanos: 940-095-131 / (01) 320-6341

● IC-942-1

DEPARTAMENTO FLAT



S/ 1,438,000

SAN ISIDRO



6 AMBIENTES



3 DORMITORIOS



4 BAÑOS



Área Construida: 211 m² - Área Ocupada: 211 m²



Av. Los Libertadores N°671, Dpto 111, San Isidro



www.grupoordesa.eu



Contáctanos: 940-095-131 / (01) 320-6341

● IC-1239-1

DEPARTAMENTO FLAT EN 4° PISO



S/ 499,000

SANTIAGO DE SURCO



3 DORMITORIOS



2 BAÑOS



Área Techada: 123.54 m² - Área Ocupada: 123.54 m²



Jr. Maximiliano Velarde, Mz. B Lote 6 Sección N°6, Villa Lariena.



www.propiedadesenremate.pe/propiedad/bc-1006-1/



Contáctanos: 975-790-612 / 01-715-0800

● BC-1006-1

DEPARTAMENTO DÚPLEX CON VISTA EXTERIOR



SANTIAGO DE SURCO



3 DORMITORIOS



3 BAÑOS



1 COCHERA



Área Construida: 126.49 m² - Área Ocupada: 131.56 m²



Av. Higuiereta N° 346, Departamento N° 201
Urb. La Alborada



www.propiedadesenremate.pe/propiedad/bc-1010-1/



Contáctanos: 975-790-612 / 01-715-0800

● **BC-1010-1**

DEPARTAMENTO EN 1° PISO



SAN MARTÍN DE PORRES



4 DORMITORIOS



4 BAÑOS



1 COCHERA



Área Construida 132 m² - Área Ocupada: 156 m²



Pasaje Huari, Mz. V Lt. 14, Urb. Mesa Redonda, San
Martín de Porres, Lima.



www.grupoordesa.eu



Contáctanos: 940-095-131 / (01) 320-6341

● **IC-1214-1**

DEPARTAMENTO EN 2° PISO



SAN MARTÍN DE PORRES



4 DORMITORIOS



2 BAÑOS



Área Construida 122 m² - Área Ocupada: 127.87 m²



Pasaje Huari, Mz. V Lt. 14, Urb. Mesa Redonda, San
Martín de Porres, Lima.



www.grupoordesa.eu



Contáctanos: 940-095-131 / (01) 320-6341

● **IC-1215-1**

DEPARTAMENTO EN 3° PISO



S/ 364,000

SAN MARTÍN DE PORRES



4 DORMITORIOS



2 BAÑOS



Área Construida 123.93 m² - Área Ocupada: 123.93 m²



Pasaje Huari, Mz. V Lt. 14, Urb. Mesa Redonda, San Martín de Porres, Lima.



www.grupoordesa.eu



Contáctanos: 940-095-131 / (01) 320-6341

● IC-1216-1

DEPARTAMENTO EN 4° PISO



S/ 346,000

SAN MARTÍN DE PORRES



4 DORMITORIOS



2 BAÑOS



Área Construida 123.93 m² - Área Ocupada: 123.93 m²



Pasaje Huari, Mz. V Lt. 14, Urb. Mesa Redonda, San Martín de Porres, Lima.



www.grupoordesa.eu



Contáctanos: 940-095-131 / (01) 320-6341

● IC-1217-1

DEPARTAMENTO EN 5° PISO



S/ 191,000

SAN MARTÍN DE PORRES



2 DORMITORIOS



2 BAÑOS



Área Construida: 57 m² - Área Ocupada: 126.43 m²



Pasaje Huari, Mz. V Lt. 14, Urb. Mesa Redonda, San Martín de Porres, Lima.



www.grupoordesa.eu



Contáctanos: 940-095-131 / (01) 320-6341

● IC-1218-1

DEPARTAMENTO EN 1° Y 2° PISO



SAN MIGUEL



4 DORMITORIOS



3 BAÑOS



1 COCHERA



Área Techada: 230.53 m² - Área Ocupada: 266.36 m²



Unidad Inmobiliaria 1 (1er Y 2do Piso) Lote 13 De La Manzana D-D-A Calle Chachani Urbanización Maranga - VI.



www.grupoordesa.eu



Contáctanos: 940-095-131 / (01) 320-6341

● IC-1108-1

DEPARTAMENTO FLAT 1° Y 4° PISO



SAN MIGUEL



DORMITORIOS



BAÑOS



Área Construida: 138.71 m² - Área Ocupada: 146.99 m²



Av. Monseñor Jorge Dintilhac N° 131, Urb. Pando, Ampliación Segunda Etapa. San Miguel, Lima.



www.grupoordesa.eu



Contáctanos: 940-095-131 / (01) 320-6341

● IC-1255-1

**Si tienes alguna duda
ponte en contacto con nosotros.**

Consultas

ventas.irbsa@bbva.com

Términos y condiciones: La disponibilidad de los inmuebles y vigencia de los precios están sujetos a variación sin previo aviso, pudiendo ser los inmuebles retirados inclusive si cuentan con ofertas presentadas. Los interesados deberán en todos los casos corroborar la disponibilidad y condiciones de venta de cada inmueble a los teléfonos de contacto indicados en la presente publicidad. La presentación de una propuesta económica no presupone la aceptación de la misma, ni de las condiciones en ellas contenidas. Una oferta se entenderá por aceptada mediante la comunicación por un medio electrónico o en formato físico que se haga llegar al ofertante, siendo de aplicación las condiciones fijadas en la misma comunicación.

Las ofertas económicas prestadas por los clientes también quedan sujetas a la conformidad del área de Compliance de BBVA

*La actualización de los catálogos es de manera mensual.

*Promociones no aplican para colaboradores del BBVA.