

CATÁLOGO INMUEBLES ADJUDICADOS



BBVA
Inmuebles y
Recuperaciones

FEBRERO 2026



CASAS



DEPARTAMENTOS



LOCALES



OFICINAS



TERRENOS

CASAS

LIMA



CASA DE DOS PISOS IDEAL PARA EMPRESAS



S/ 672,100

CALLAO



19 AMBIENTES



9 DORMITORIOS



3 BAÑOS



1 COCHERA



Área Terreno 225 m2 - Área Construida 225 m2



Av. Guardia Chalaca 1368 Unidad Inmobiliaria # 1
Urb. Santa Marina



www.propiedadesenremate.pe/propiedad/ic-1095-1/



Contáctanos: 975-790-612 / 01-715-0800

● IC-1095-1

CASA CON PISCINA



S/ 764,000

CAÑETE



23 AMBIENTES



10 DORMITORIOS



5 BAÑOS



1 COCHERA



Área Terreno: 199.9 m2 - Área Construida: 530 m2



Centro Poblado Nuevo Imperial Mz. U Lote 20,
Distrito Nuevo Imperial



www.grupoordesa.eu



Contáctanos: 940-095-131 / (01) 320-6341

● IC-1254-1

CASA DE DOS PISOS MAS AZOTEA



S/ 780,000

CERCADO DE LIMA



4 DORMITORIOS



3 BAÑOS



1 COCHERA



Área Terreno: 182.04 m2 - Área Construida: 392.04 m2



Jr. Teniente Arancivia N°299 Y Coronel Zubiaga
N° 488-498 - BARRIOS ALTOS



www.propiedadesenremate.pe/propiedad/ic-1208-1/



Contáctanos: 975-790-612 / 01-715-0800

● IC-1208-1

CASA COMO TERRENO



S/ 184,000

COMAS



1 AMBIENTE



Área Terreno: 180 m2 - Área Construida: 192.95 m2



Asentamiento Humano Collique - Cuarto Sector
"O" Zona IV Mz V3 Lote 18



www.propiedadesenremate.pe/propiedad/ic-930-1/



Contáctanos: 975-790-612 / 01-715-0800

● IC-930-1

CASA DE 3 PISOS



S/ 3,508,000

LA MOLINA



4 DORMITORIOS



5 BAÑOS



1 COCHERA



Área Terreno: 588.84 m2 - Área Construida: 468.79 m2



Calle Las Islas Virgenes Mz 'A' Lote 6 Urb. Los Condes
de La Portada



www.grupoordesa.eu



Contáctanos: 940-095-131 / (01) 320-6341

● IC-1181-1

CASA DE DOS PISOS CERCA AL OLIVAR



S/ 3,473,000

SAN ISIDRO



15 AMBIENTES



5 BAÑOS



2 COCHERAS



Área Terreno 297.14 m2 - Área Construida 380.16 m2



Calle Prolongación General Arenales
N° 431 - 433-439



www.grupoordesa.eu



Contáctanos: 940-095-131 / (01) 320-6341

● IC-1187-1

CASA DE DOS PISOS Y AZOTEA



S/ 1,513,000

SAN JUAN DE LURIGANCHO



20 AMBIENTES 6 DORMITORIOS 3 BAÑOS

- Área Terreno 1,002 m² - Área Construida 450.53 m²
- Call 4 S/N Centro Poblado Santa María de Huachipa
- www.propiedadesenremate.pe/propiedad/ic-1228-1/
- Contáctanos: 975-790-612 / 01-715-0800

● IC-1228-1

CASA DE 2 PISOS



S/ 441,000

SAN JUAN DE MIRAFLORES



11 AMBIENTES 5 DORMITORIOS 2 BAÑOS 1 COCHERA

- Área terreno: 126 m² - Área Construida: 235.58 m²
- Ca. Miguel Grau # 289 (Mz B Lote 24)
Pueblo Joven Javier Heraud
- www.grupoordesa.eu
- Contáctanos: 940-095-131 / (01) 320-6341

● IC-1209-1

AMPLIA CASA DE 3 PISOS



S/ 457,000

VILLA MARÍA DEL TRIUNFO



6 DORMITORIOS 2 BAÑOS

- Área Terreno: 127.38 m² - Área Construida: 319.94 m²
- Av. 2 de Mayo N° 677, Mz. 16, Lote 35A 3
- www.propiedadesenremate.pe/propiedad/ic-1226-1/
- Contáctanos: 975-790-612 / 01-715-0800

● IC-1226-1

DEPARTAMENTOS

LIMA



DEPARTAMENTO DE PLAYA FLAT 5° PISO



S/ 1,706,000

ASIA - LA JOLLA



4 DORMITORIOS



6 BAÑOS



2 COCHERAS



Área Construida: 316.63 m² - Área Ocupada: 321.56 m²



Condominio La Jolla Cuarta Fila Lote F3 - Dpto. No. 505.
Estacionamientos 92 y 93



www.propiedadesenremate.pe/propiedad/bc-995-1/



Contáctanos: 975-790-612 / 01-715-0800

● BC-995-1

DEPARTAMENTO LOCAL 1° PISO



S/ 165,000

COMAS



4 AMBIENTES



1 BAÑOS



Área Construida 102.4 m² - Área Ocupada 102.4 m²



Jr. San Martín Num 350-352-354,
Distrito Comas, Lima



www.grupoordesa.eu



Contáctanos: 940-095-131 / (01) 320-6341

● IC-1212-1

DEPARTAMENTO FLAT 13° PISO

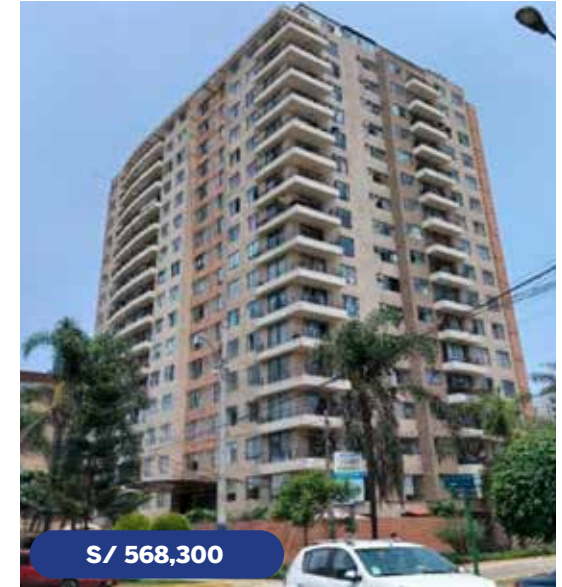

S/ 568,300

JESÚS MARÍA



4 DORMITORIOS



5 BAÑOS



2 COCHERAS



Área Construida: 93.85 m² - Área Ocupada: 93.85 m²



Av. Horacio Urteaga Número 502, Departamento 1307
13° Piso



www.propiedadesenremate.pe/propiedad/ic-1247-1/



Contáctanos: 975-790-612 / 01-715-0800

● IC-1247-1

DEPARTAMENTO FLAT



S/ 524 ,000

LA VICTORIA



3 AMBIENTES



1 BAÑO



Área Construida: 56.69 m2 - Área Ocupada: 56.69 m2



Jirón Huánuco Número 1737, Departamento 1737-C



www.propiedadesenremate.pe/propiedad/ic-1012-1/



Contáctanos: 975-790-612 / 01-715-0800

● IC-1012-1

DEPARTAMENTO FLAT



S/ 298,000

LA VICTORIA



1 DORMITORIO



1 BAÑO



Área Construida: 49.43 m2 - Área Ocupada: 49.43 m2



Interior N°308 (Tercer Piso) Jirón Evaristo San Cristobal
Numero 1751 Urbanización San Pablo



www.grupoordesaeu



Contáctanos: 940-095-131 / (01) 320-6341

● IC-1180-1

DEPARTAMENTO CERCA A CENTRO DE GAMARRA

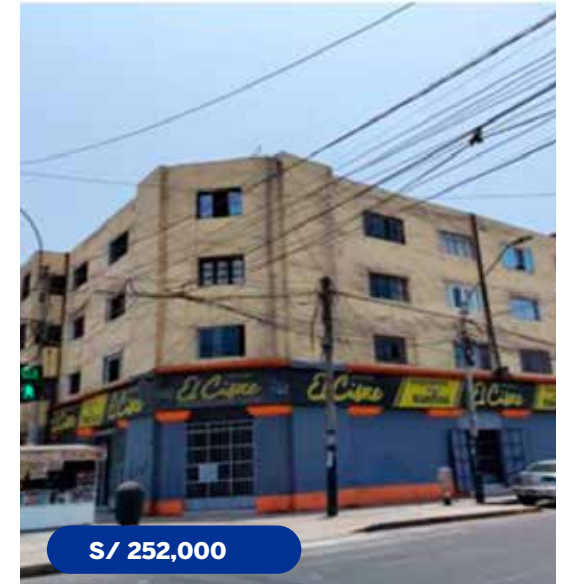

S/ 252,000

LA VICTORIA



6 AMBIENTES



2 DORMITORIOS



1 BAÑO



Área Construida: 69.95 m2 - Área Ocupada: 69.95 m2



Departamento N° 18 Pasaje Pizarro N° 103 - PISO 4



www.grupoordesaeu



Contáctanos: 940-095-131 / (01) 320-6341

● IC-1257-1

DEPARTAMENTO FLAT



S/ 213,000

LOS OLIVOS



2 DORMITORIOS



2 BAÑOS



Área Construida: 77.20 m² - Área Ocupada: 77.20 m²



Calle 48 N°180 Dpt. 401 Mz. Tt2 Lte. Sub 60-b, Urb. Floresta, La (Urb. Pro segundo sector i etapa), Los Olivos, Lima.



www.grupoordesa.eu



Contáctanos: 940-095-131 / (01) 320-6341

● IC-942-1

DEPARTAMENTO FLAT



S/ 1,438,000

SAN ISIDRO



6 AMBIENTES



3 DORMITORIOS



4 BAÑOS



Área Construida: 211 m² - Área Ocupada: 211 m²



Av. Los Libertadores N°671, Dpto 111, San Isidro



www.grupoordesa.eu



Contáctanos: 940-095-131 / (01) 320-6341

● IC-1239-1

DEPARTAMENTO FLAT EN 4° PISO



S/ 499,000

SANTIAGO DE SURCO



3 DORMITORIOS



2 BAÑOS



Área Techada: 123.54 m² - Área Ocupada: 123.54 m²



Jr. Maximiliano Velarde, Mz. B Lote 6 Sección N°6, Villa Lariena.



www.propiedadesenremate.pe/propiedad/bc-1006-1/



Contáctanos: 975-790-612 / 01-715-0800

● BC-1006-1

DEPARTAMENTO DÚPLEX CON VISTA EXTERIOR



SANTIAGO DE SURCO



3 DORMITORIOS



3 BAÑOS



1 COCHERA



Área Construida: 126.49 m² - Área Ocupada: 131.56 m²



Av. Higuera N° 346, Departamento N° 201
Urb. La Alborada



www.propiedadesenremate.pe/propiedad/bc-1010-1/



Contáctanos: 975-790-612 / 01-715-0800

● BC-1010-1

DEPARTAMENTO EN 1° PISO



SAN MARTÍN DE PORRES



4 DORMITORIOS



4 BAÑOS



1 COCHERA



Área Construida 132 m² - Área Ocupada: 156 m²



Pasaje Huari, Mz. V Lt. 14, Urb. Mesa Redonda, San
Martín de Porres, Lima.



www.grupoordesa.eu



Contáctanos: 940-095-131 / (01) 320-6341

● IC-1214-1

DEPARTAMENTO EN 2° PISO



SAN MARTÍN DE PORRES



4 DORMITORIOS



2 BAÑOS



Área Construida 122 m² - Área Ocupada: 127.87 m²



Pasaje Huari, Mz. V Lt. 14, Urb. Mesa Redonda, San
Martín de Porres, Lima.



www.grupoordesa.eu



Contáctanos: 940-095-131 / (01) 320-6341

● IC-1215-1

DEPARTAMENTO EN 3° PISO



S/ 364,000

SAN MARTÍN DE PORRES



4 DORMITORIOS



2 BAÑOS



Área Construida 123.93 m² - Área Ocupada: 123.93 m²



Pasaje Huari, Mz. V Lt. 14, Urb. Mesa Redonda, San Martín de Porres, Lima.



www.grupoordesa.eu



Contáctanos: 940-095-131 / (01) 320-6341

● IC-1216-1

DEPARTAMENTO EN 4° PISO



S/ 346,000

SAN MARTÍN DE PORRES



4 DORMITORIOS



2 BAÑOS



Área Construida 123.93 m² - Área Ocupada: 123.93 m²



Pasaje Huari, Mz. V Lt. 14, Urb. Mesa Redonda, San Martín de Porres, Lima.



www.grupoordesa.eu



Contáctanos: 940-095-131 / (01) 320-6341

● IC-1217-1

DEPARTAMENTO EN 5° PISO



S/ 191,000

SAN MARTÍN DE PORRES



2 DORMITORIOS



2 BAÑOS



Área Construida: 57 m² - Área Ocupada: 126.43 m²



Pasaje Huari, Mz. V Lt. 14, Urb. Mesa Redonda, San Martín de Porres, Lima.



www.grupoordesa.eu



Contáctanos: 940-095-131 / (01) 320-6341

● IC-1218-1

DEPARTAMENTO EN 1° Y 2° PISO



SAN MIGUEL



4 DORMITORIOS



3 BAÑOS



1 COCHERA



Área Techada: 230.53 m² - Área Ocupada: 266.36 m²



Unidad Inmobiliaria 1 (1er Y 2do Piso) Lote 13 De La Manzana D-D-A Calle Chachani Urbanización Maranga - VI.



www.grupoordesa.eu



Contáctanos: 940-095-131 / (01) 320-6341

● IC-1108-1

DEPARTAMENTO FLAT 1° Y 4° PISO



SAN MIGUEL



DORMITORIOS



BAÑOS



Área Construida: 138.71 m² - Área Ocupada: 146.99 m²



Av. Monseñor Jorge Dintilhac N° 131, Urb. Pando, Ampliación Segunda Etapa. San Miguel, Lima.



www.grupoordesa.eu



Contáctanos: 940-095-131 / (01) 320-6341

● IC-1255-1

LOCALES

LIMA



LOCAL COMERCIAL
IDEAL PARA ESTACIONAMIENTO
CERCA AL PUERTO Y ZONA MONUMENTAL DEL CALLAO



CALLAO



7 AMBIENTES



2 BAÑOS



Área Construida: 569.25m² - Área Ocupada: 520.50 m²



Calle Constitución N° 406 - 416



www.propiedadesenremate.pe/propiedad/bc-938-1/



Contáctanos: 975-790-612 / 01-715-0800

● BC-938-1

LOCAL COMERCIAL EN 3ER PISO



CERCADO DE LIMA



1 AMBIENTE



1 BAÑO



Área Construida: 42.99 m² - Área Ocupada: 42.99 m²



Local 305 Avenida Garcilaso De La Vega N° 1261



www.grupoordesa.eu



Contáctanos: 940-095-131 / (01) 320-6341

● IC-1137-1

LOCAL COMERCIAL
GALERIA MERCADO CENTRAL
EN MESA REDONDA



CERCADO DE LIMA



1 AMBIENTE



Área Construida: 13.23 m² - Área Ocupada: 13.23 m²



Jirón Cuzco numero 626-640 Local Comercial 4014-4015
Mezanine Tercer Piso.



www.propiedadesenremate.pe/propiedad/ic-1185-1/



Contáctanos: 975-790-612 / 01-715-0800

● IC-1185-1

EDIFICIO COMERCIAL DE 3 PISOS + AZOTEA



S/ 5,884,000

CHORRILLOS



MÚLTIPLES AMBIENTES



15 BAÑOS



ESTACIONAMIENTOS



Área Terreno 766.93 m² - Área Construida 1858.04 m²



Psj. Las Cruces 184 - Huacarucho



www.propiedadesenremate.pe/propiedad/bc-999-1/



Contáctanos: 975-790-612 / 01-715-0800

● BC-999-1

LOCAL COMERCIAL EN GAMARRA



S/ 1,193,000

LA VICTORIA



1 AMBIENTE



1 BAÑO



Área Construida: 62.62 m² - Área Ocupada: 62.62 m²



Jr. Gamarra N° 705 - Tercer Piso - Tienda N° 305



www.propiedadesenremate.pe/propiedad/ic-1182-1/



Contáctanos: 975-790-612 / 01-715-0800

● IC-1182-1

EDIFICIO COMERCIAL DE 5 PISOS A UNA CUADRA DEL PARQUE CANEPA.



S/ 3,384,000

LA VICTORIA



18 AMBIENTES



5 BAÑOS



Área Construida: 379.22 m² - Área Construida: 72.68 m²



Jr. América # 311 - 313 Urb. San Pablo



www.propiedadesenremate.pe/propiedad/ic-1233-1/



Contáctanos: 975-790-612 / 01-715-0800

● IC-1233-1

LOCAL COMERCIAL EN 2° PISO



S/ 735,000

LA VICTORIA



1 AMBIENTE



1 BAÑO



Área Construida: 29.11 m² - Área Ocupada: 29.11 m²



Tienda Interior N°205 Jirón Sebastian Barranca N°1574



www.grupoordesa.eu



Contáctanos: 940-095-131 / (01) 320-6341

● IC-1149-1

LOCAL COMERCIAL/ TALLER DE DOS NIVELES



S/ 561,000

SAN MARTÍN DE PORRES



6 AMBIENTES



4 DEPÓSITOS



1 BAÑO



Área de Terreno: 186.65 m² - Área Construida : 207.91 m²



Jr.Loreto # 3854 Urb Perú



www.propiedadesenremate.pe/propiedad/bc-1002-1/



Contáctanos: 940-095-131 / (01) 320-6341

● BC-1002-1

LOCAL COMERCIAL DE 3 PISOS

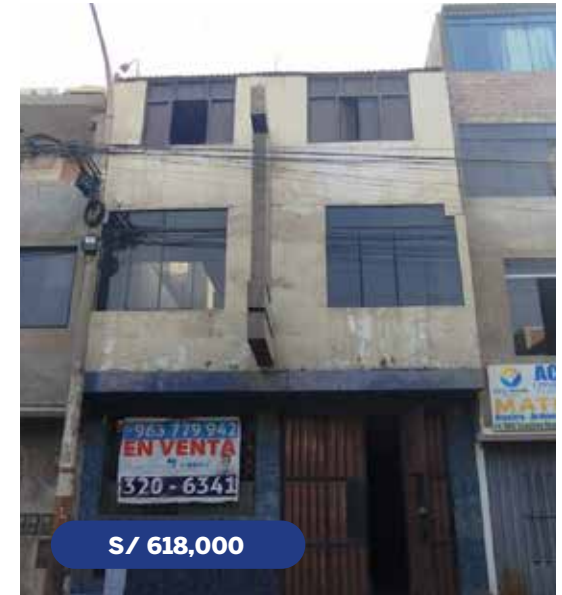

S/ 618,000

SAN MARTÍN DE PORRES



9 AMBIENTES



4 BAÑOS



Área terreno: 120 m² - Área Construida: 281 m²



Manzana M Lote 36 Fundo Pro



www.grupoordesa.eu



Contáctanos: 940-095-131 / (01) 320-6341

● IC-1222-1

OFICINAS

LIMA



OFICINA EN 3° PISO



S/ 135,000

CALLAO



4 AMBIENTES



2 BAÑOS



1 ESTACIONAMIENTO



Área Construida: 71.45 m² - Área Ocupada: 71.45 m²
Área de estacionamiento: 15 m²



Calle Zepita Y Jr. Sucre, Jr. Castilla Y Plaza Casanave
Oficina 301 + Estacionamiento 3 (Piso Tercero) Callao



www.grupoordesa.eu



Contáctanos: 940-095-131 / (01) 320-6341

● BC-776-1 -AB

OFICINA EN 3° PISO



S/ 209,000

CALLAO



4 AMBIENTES



2 BAÑOS



1 ESTACIONAMIENTO



Área Construida: 122.81 m² - Área Ocupada: 122.81 m²
Área de estacionamiento: 15 m²



Calle Zepita Y Jr. Sucre, Jr. Castilla Y Plaza Casanave
Oficina 302 + Estacionamiento 14 (Piso Tercero) Callao



www.grupoordesa.eu



Contáctanos: 940-095-131 / (01) 320-6341

● BC-776-1 -CD

OFICINA EN 3° PISO



S/ 120,000

CALLAO



3 AMBIENTES



2 BAÑOS



1 ESTACIONAMIENTO



Área Construida: 62.61 m² - Área Ocupada: 62.61 m²
Área de estacionamiento: 15 m²



Calle Zepita Y Jr. Sucre, Jr. Castilla Y Plaza Casanave
Oficina 303 (Piso Tercero) + Estacionamiento 15 Callao



www.grupoordesa.eu



Contáctanos: 940-095-131 / (01) 320-6341

● BC-776-1 -EF

**OFICINA EN 10° PISO + AZOTEA
CRUCE AV. LARCO Y SCHELL.**



MIRAFLORES



11 AMBIENTES



6 BAÑOS



Área Ocupada: 624.06 m2



Jirón Schell N°343, Miraflores, Lima



www.grupoordesa.eu



Contáctanos: 940-095-131 / (01) 320-6341

● **IC-1207-1**

TERRENOS

LIMA



TERRENO



CHILCA

-  Área Terreno: 5,000 m2
-  Calle S/N Manzana LL , Lote 09. Urb. Habitación Industrial La Chutana
-  www.propiedadesenremate.pe/propiedad/ic-1201-1/
-  Contáctanos: 975-790-612 / 01-715-0800

● IC-1201-1

TERRENO - EXCLUSIVA ZONA EN CALLE CERRADA



LA MOLINA

-  Área Terreno 1,127.05 m2
-  Calle El Cerrillo Nro. 295 Int. 14 Urb. La Planicie
-  www.grupoordesa.eu
-  Contáctanos: 940-095-131 / (01) 320-6341

● IC-1169-1

TERRENO



SAN BARTOLO

-  Área Terreno: 768 m2
-  Urbanización Casco Urbano San Bartolo Mz Y Lote 16 Y 17 Zona San Bartolo
-  www.grupoordesa.eu
-  Contáctanos: 940-095-131 / (01) 320-6341

● IC-1191-1/IC-1192-1

**Si tienes alguna duda
ponte en contacto con nosotros.**

Consultas

ventas.irbsa@bbva.com

Términos y condiciones: La disponibilidad de los inmuebles y vigencia de los precios están sujetos a variación sin previo aviso, pudiendo ser los inmuebles retirados inclusive si cuentan con ofertas presentadas. Los interesados deberán en todos los casos corroborar la disponibilidad y condiciones de venta de cada inmueble a los teléfonos de contacto indicados en la presente publicidad. La presentación de una propuesta económica no presupone la aceptación de la misma, ni de las condiciones en ellas contenidas. Una oferta se entenderá por aceptada mediante la comunicación por un medio electrónico o en formato físico que se haga llegar al ofertante, siendo de aplicación las condiciones fijadas en la misma comunicación.

Las ofertas económicas prestadas por los clientes también quedan sujetas a la conformidad del área de Compliance de BBVA

*La actualización de los catálogos es de manera mensual.

*Promociones no aplican para colaboradores del BBVA.