

BBVA

# Reportes, cierre y vouchers en tu Smart POS

**Openpay**  
by BBVA



# Índice

1. Reportes	1
2. Cierre	3
3. Imprimir voucher desde el Listado	5
4. Estructura de un voucher	6



# Reportes

En **Reportes**, verás el acumulado de ventas por día y el desglose de tus operaciones. También, tendrás habilitada la opción de imprimir el voucher del reporte.

1



Ingresa al menú lateral en la parte superior izquierda.

2



Presiona la opción **Reportes**.

3



En la parte superior, verás el acumulado de tus ventas y el total de tus operaciones por día.

4



En la parte inferior verás el importe total de tus ventas, las preautorizaciones confirmadas, los Puntos BBVA, tus operaciones pendientes y las anuladas.

5



También, puedes obtener los reportes físicos presionando **Imprimir Reporte total**, **Imprimir reporte de ventas** e **Imprimir reporte de propinas**.

# Reportes

## Vouchers

### Reporte total

#### Openpay

MEGA FARMA S.A  
AL. DEL VALLE, 30  
LIMA

lunes, 18 mar. 2024

#### Reporte

**Total: S/ 1,630.00**

VENTAS	
OPERACIONES: 12	TOTAL: S/ 1300.00
PREAUTORIZACIONES CONFIRMADAS	
OPERACIONES: 1	TOTAL: S/ 150.00
ANULACIONES	
OPERACIONES: 2	TOTAL: S/ 50.00
PROPINAS (INCLUIDO EN VENTAS)	
	TOTAL: S/ 75.00
PUNTOS BBVA	
OPERACIONES: 1	TOTAL: S/ 150.00
DESCUENTOS BBVA	
OPERACIONES: 1	TOTAL: S/ 30.00

#### Total Ventas Tarjetas Visa

TOTAL: S/ 630.00

#### Total Ventas Tarjetas Mastercard

TOTAL: S/ 500.00

#### Total Ventas con QR

TOTAL: S/ 500.00

PREAUTORIZACIONES	
OPERACIONES: 1	TOTAL: S/ 150.00

### Reporte de ventas

#### Openpay

MEGA FARMA S.A  
AL. DEL VALLE, 30  
LIMA

FECHA: 18-03-2024  
TERM: 01852129335

HORA: 17:00:00  
PAGINA: 1

#### Reporte detallado del lunes, 18 marzo 2024

REF	TARJETA	MARCA	TIPO	IMPRT
2423	1230	V	VEN	100.00
2425	1231	M	VEN	150.00
2424	1232	V	VEN	150.00
2523	NDSP		ANU	30.00
2423	NDSP		ANU	20.00
2422	1234	M	DES	30.00
2423	1235	V	PTO	150.00
2423	1236	V	CON	150.00
2423	1238	V	VEN	100.00
2423	1239	M	VEN	100.00
2423	2230	M	VEN	100.00
2423	2231	M	VEN	100.00
2423	2232	M	VEN	100.00
2423	2233	M	VEN	100.00
2423	2234	M	VEN	100.00
2423	2235	M	VEN	100.00
2423	2236	V	VEN	100.00

TOTAL VENTA (12)	S/ 1,300.00
TOTAL PAGO CON PUNTOS (1)	S/ 150.00
TOTAL DESCUENTOS BBVA (1)	S/ 30.00
TOTAL CONFIRM (1)	S/ 150.00
TOTAL ANULACIONES (2)	S/ 50.00
<b>TOTAL GRAL (18)</b>	<b>S/ 1,630.00</b>
TOTAL CRÉDITO (3)	S/ 630.00
TOTAL DÉBITO (12)	S/ 1,000.00

2423	1224	V	PRE (1)	150.00
			<b>TOTAL PRE (1)</b>	<b>S/ 150.00</b>

### Reporte de propinas

#### Openpay

MEGA FARMA S.A  
AL. DEL VALLE, 30  
LIMA

LOTE: 0373  
FECHA 06-03-2023

TERM: C082446  
HORA: 17:00:00

#### Reporte de propinas del lunes, 18 marzo 2024

REF	TARJETA	MARCA	TIPO	IMP VENTA	S/ PROPINA
2423	1234	V	VEN	100.00	5.00
2423	1234	M	VEN	150.00	5.00
2423	1234	V	VEN	150.00	5.00
2423	1234	V	VEN	100.00	5.00
2423	1234	V	VEN	100.00	15.00
2423	1234	V	VEN	100.00	20.00
2423	1234	V	VEN	100.00	20.00

**TOTAL PROPINA S/ 75.00**

# Cierre

En la opción **Cierre** podrás realizar cortes al horario de atención para hacerle seguimiento a los ingresos recaudados durante el día. El corte puede realizarse al cierre del negocio o en diferentes momentos del día.

Te presentamos dos opciones: **Cierre** para realizar uno o más cortes durante el día, y **Ver cierres** para visualizar el nombre, fecha y la hora de la operación. Además, solo verás los cierres guardados hasta 2 días previos a la fecha en que realices la consulta.

## Cierre

1

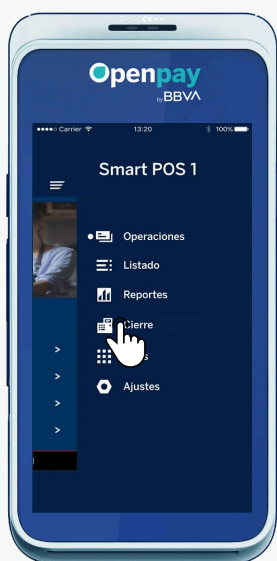

Ingresa al menú lateral en la parte superior izquierda y presiona la opción **Cierre**.

2

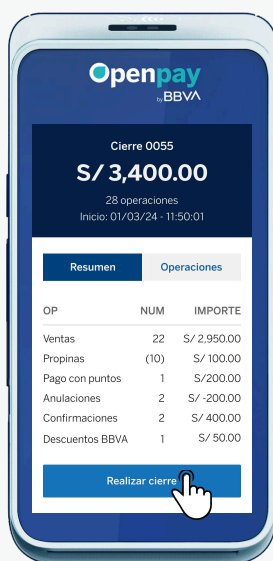

Presiona la opción **Realizar Cierre**.

3



Presiona **Imprimir copia** para tener el voucher del reporte del cierre,

## Ver cierres

1



Presiona la opción **Ver cierres**.

2

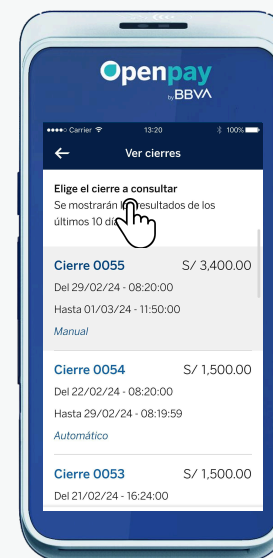

Elige el **cierre** para ver el detalle.

3



Presiona **Imprimir resumen** para obtener el voucher.

## Cierre

## Vouchers

## Voucher del resumen

**Openpay**  
by BBVA

MEGA FARMA S.A  
AL. DEL VALLE, 30  
LIMA

FECHA: 01 MAR 24  
TERM: 01852129335

HORA: 11:50  
PAGINA: 1

**Cierre 0055 - Resumen**  
Inicio 29/02/24 - 08:20:00  
Cierre 01/03/24 - 11:50:00

**TOTAL POR TIPO DE OPERACIÓN**

TIPO	NUM OP	IMPORTE
VENTAS	22	S/ 2,950.00
PROPINAS	(10)	S/ 100.00
PAGO CON PUNTOS	1	S/ 200.00
ANULACIONES	2	S/ -200.00
CONFIRMACIONES	2	S/ 400.00
DESCUENTOS BBVA	1	S/ 50.00
<b>TOTAL OPERACIONES (28)</b>		<b>S/ 3,400.00</b>

**TOTAL POR MARCA**

MARCA	NUM OP	IMPORTE
Visa	15	S/ 1,700.00
Mastercard	10	S/ 1,000.00
American Express	2	S/ 300.00
Diners	1	S/ 400.00
<b>TOTAL OPERACIONES (28)</b>		<b>S/ 3,400.00</b>
<b>TOTAL CRÉDITO (15)</b>		<b>S/ 2,200.00</b>
<b>TOTAL DÉBITO (13)</b>		<b>S/ 1,200.00</b>

# Imprimir voucher desde el listado

En la opción **Lista de operaciones** verás el historial de las últimas operaciones realizadas en tu Smart POS.

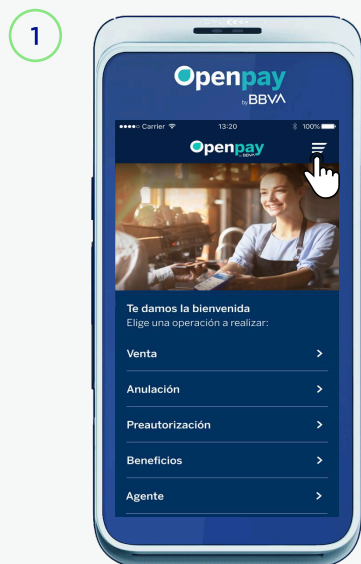

Ingresa al menú lateral.

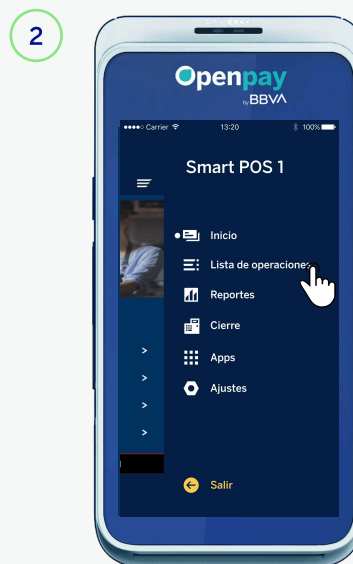

Presiona la opción **Lista de operaciones** para ver el historial de las últimas operaciones de tu Smart POS.

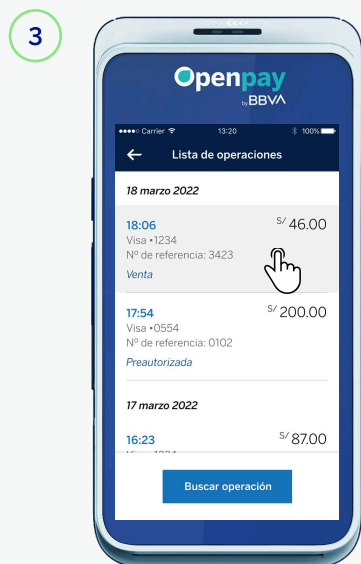

Presiona la operación que deseas ver.

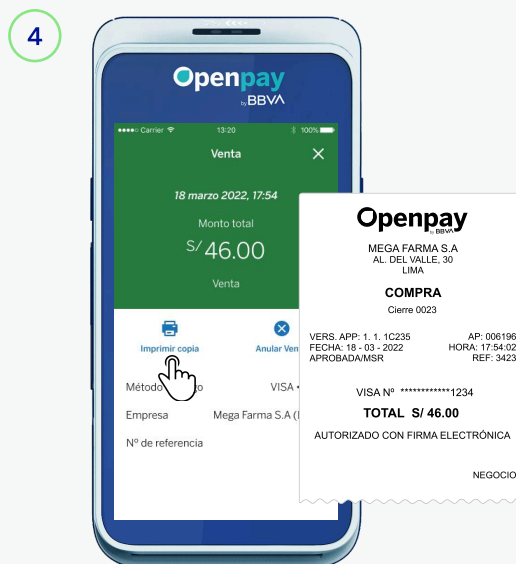

Presiona **Imprimir copia** para obtener el voucher de la operación.

# Estructura de un voucher

Los vouchers generados y enviados por el Smart POS contienen los siguientes campos:

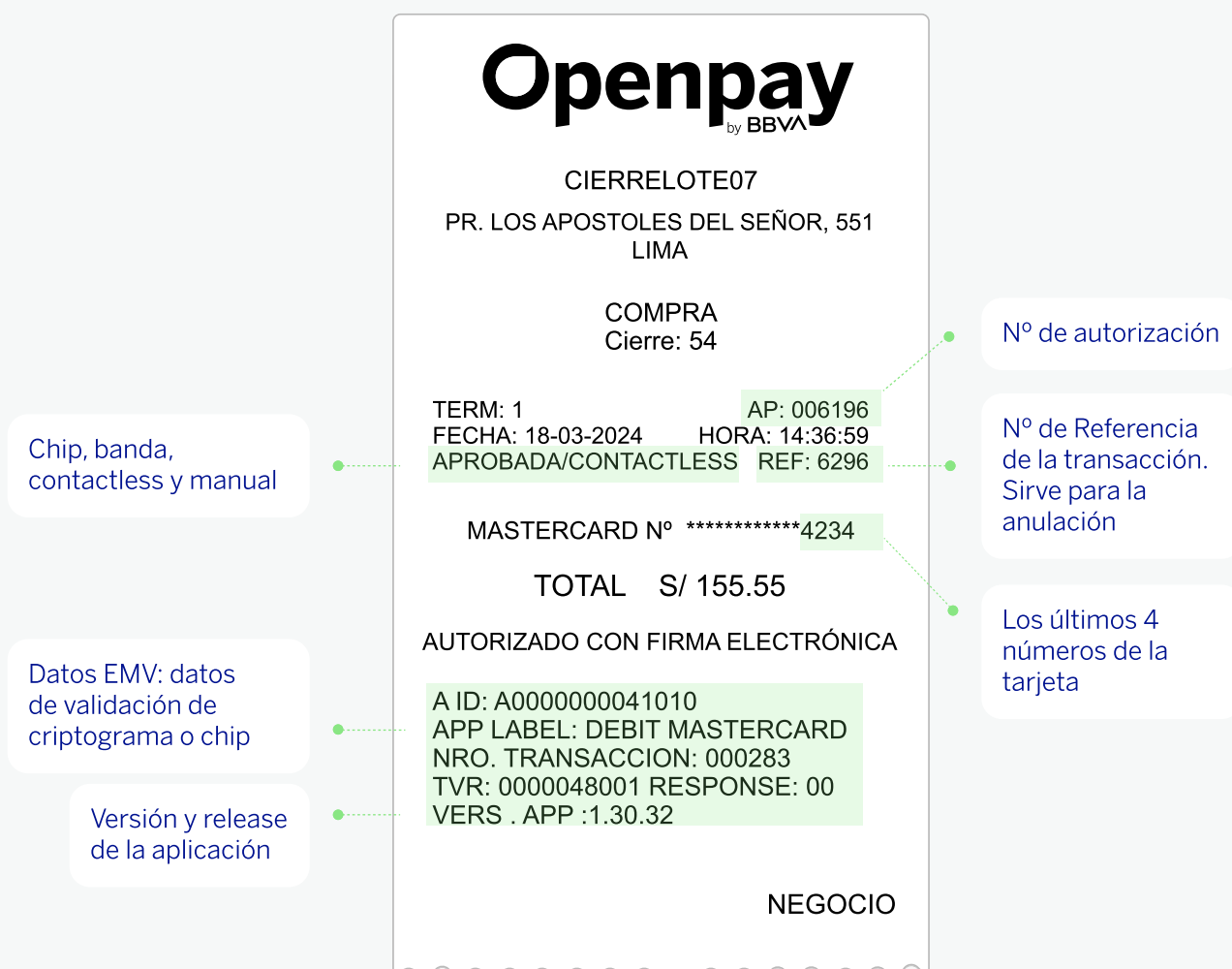



BBVA

# Reportes, cierre y vouchers en tu Smart POS

**Openpay**  
by BBVA

